

Extrait des résultats de l'étude de prédétermination des précipitations hivernales

Consultez également le guide technique et les résultats complets au format brut, téléchargeables sur www.avalanches.fr

N° du poste : 20 031 001
Commune : Bastelica
Massif PRA : Renoso-Incudine
Coordonnées en Lambert 2 étendu
Coord. X : 1157600
Coord. Y : 1689900
Altitude : 800
Première saison : 1963-1964
Dernière saison : 2004-2005
Nbre saisons utilisées : 39

Quantile moyen (valeur la plus probable sachant les données) :

		Durée de retour (ans)						
		2	5	10	20	30	50	100
Nbre jours de pluie cumulés	1j	73,7	92,2	101,8	109,3	113,1	117,2	122
	2j	96,3	119,3	131,6	141,6	146,7	152,4	159,1
	3j	116,7	141,4	153,2	161,9	166,1	170,5	175,3

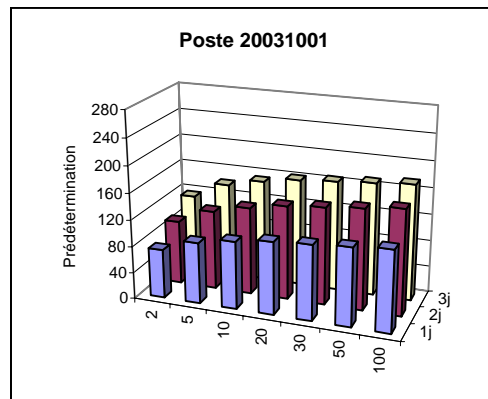

L'intervalle de confiance à 70 % associé à chaque prédétermination est présent dans les résultats complets. En voici 2 exemples :

Nbre jours de pluie cumulés	Durée de retour (ans)	Intervalle de confiance à 70%		Pour rappel, prédiction moyenne
		Borne inférieure	Borne supérieure	
1j	30	106,8	119,3	113,1
3j	100	165,3	185,2	175,3

Information complémentaire : maxima saisonniers connus

Saison hivernale	Date du maximum hivernal	Saison hivernale	Date du maximum hivernal	Saison hivernale	Date du maximum hivernal
1945-46	-	1965-66	-	1985-86	05/11/1985
1946-47	-	1966-67	-	1986-87	14/12/1986
1947-48	-	1967-68	-	1987-88	29/01/1988
1948-49	-	1968-69	-	1988-89	25/02/1989
1949-50	-	1969-70	-	1989-90	05/11/1989
1950-51	-	1970-71	-	1990-91	25/11/1990
1951-52	-	1971-72	-	1991-92	15/11/1991
1952-53	-	1972-73	-	1992-93	13/11/1992
1953-54	-	1973-74	-	1993-94	18/05/1994
1954-55	-	1974-75	-	1994-95	24/02/1995
1955-56	-	1975-76	-	1995-96	30/12/1995
1956-57	-	1976-77	-	1996-97	13/12/1996
1957-58	-	1977-78	01/05/1978	1997-98	11/11/1997
1958-59	-	1978-79	27/12/1978	1998-99	26/03/1999
1959-60	-	1979-80	14/11/1979	1999-100	18/11/1999
1960-61	-	1980-81	07/11/1980	2000-101	02/03/2001
1961-62	-	1981-82	18/12/1981	2001-102	20/02/2002
1962-63	-	1982-83	13/11/1982	2002-103	28/12/2002
1963-64	-	1983-84	23/01/1984	2003-104	16/01/2004
1964-65	-	1984-85	12/11/1984	2004-105	08/12/2004

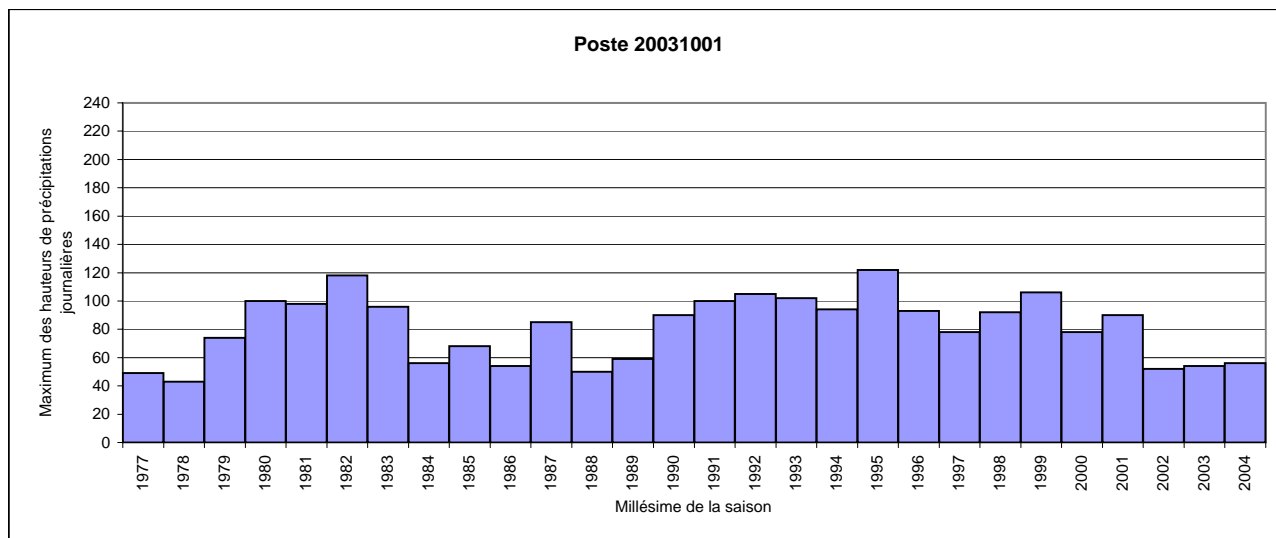

Extrait des résultats de l'étude de prédétermination des précipitations hivernales

Consultez également le guide technique et les résultats complets au format brut, téléchargeables sur www.avalanches.fr

N° du poste : 20 124 001
Commune : Ghisoni
Massif PRA : Renoso-Incudine
Coordonnées en Lambert 2 étendu
Coord. X : 1169700
Coord. Y : 1702500
Altitude : 658
Première saison : 1957-1958
Dernière saison : 2003-2004
Nbre saisons utilisées : 46

Quantile moyen (valeur la plus probable sachant les données) :

		Durée de retour (ans)						
		2	5	10	20	30	50	100
Nbre jours de pluie cumulés	1j	83,6	122	148	173,3	188	206,6	232
	2j	111,1	171	214,6	259,7	287,1	323,2	374,9
	3j	125,4	193,7	244,4	297,6	330,5	374	437,3

L'intervalle de confiance à 70 % associé à chaque prédétermination est présent dans les résultats complets. En voici 2 exemples :

Nbre jours de pluie cumulés	Durée de retour (ans)	Intervalle de confiance à 70%		Pour rappel, prédiction moyenne
		Borne inférieure	Borne supérieure	
1j	30	165,3	210,8	188
3j	100	335,8	538,7	437,3

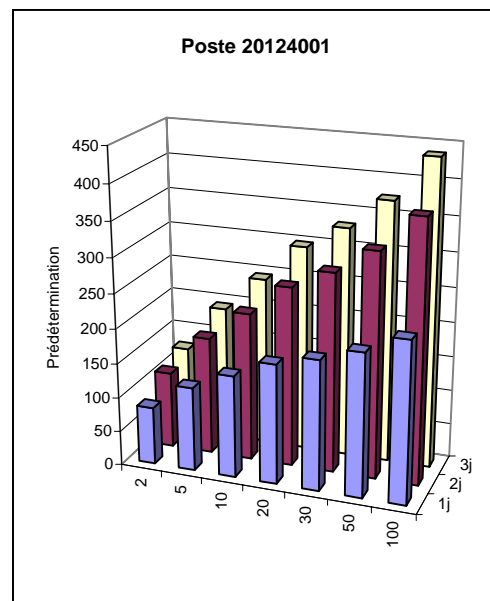

Aucune information complémentaire n'est disponible pour ce poste.