

Extrait des résultats de l'étude de prédétermination des précipitations hivernales

Consultez également le guide technique et les résultats complets au format brut, téléchargeables sur www.avalanches.fr

N° du poste : 06 120 002

Commune : Saint-Étienne-de-Tinée

Massif PRA : Mercantour

Coordonnées en Lambert 2 étendu

Coord. X : 965900

Coord. Y : 1927200

Altitude : 1140

Première saison : 1967-1968

Dernière saison : 2003-2004

Nbre saisons utilisées : 36

Quantile moyen (valeur la plus probable sachant les données) :

		Durée de retour (ans)						
		2	5	10	20	30	50	100
Nbre jours de pluie cumulés	1j	52,9	68,7	79,1	88,9	94,6	101,6	111
	2j	78,2	98,5	110,4	120,8	126,3	132,8	140,8
	3j	89,2	116,3	132,8	147,5	155,6	165,2	177,5

L'intervalle de confiance à 70 % associé à chaque prédétermination est présent dans les résultats complets. En voici 2 exemples :

Nbre jours de pluie cumulés	Durée de retour (ans)	Intervalle de confiance à 70%		Pour rappel, prédiction moyenne
		Borne inférieure	Borne supérieure	
1j	30	84,9	104,2	94,6
3j	100	155,5	199,5	177,5

Aucune information complémentaire n'est disponible pour ce poste.

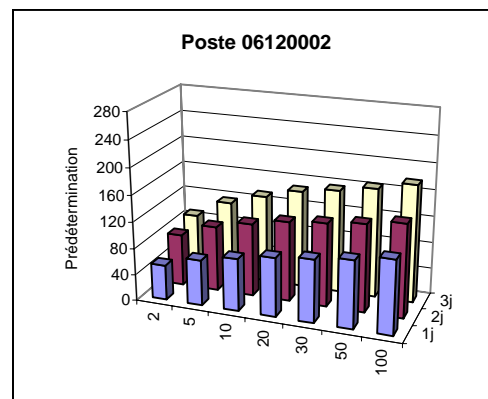

Extrait des résultats de l'étude de prédétermination des précipitations hivernales

Consultez également le guide technique et les résultats complets au format brut, téléchargeables sur www.avalanches.fr

N° du poste : 06 127 001
Commune : Saint-Martin-Vésubie
Massif PRA : Mercantour
Coordonnées en Lambert 2 étendu
Coord. X : 993700
Coord. Y : 1908500
Altitude : 1000
Première saison : 1951-1952
Dernière saison : 2004-2005
Nbre saisons utilisées : 51

Quantile moyen (valeur la plus probable sachant les données) :

		Durée de retour (ans)						
		2	5	10	20	30	50	100
Nbre jours de pluie cumulés	1j	69	95	112,2	128,7	138,2	150,1	166,1
	2j	93,2	128,9	153,3	177,1	191,1	208,8	233,1
	3j	109,6	151,9	179,6	205,9	220,9	239,5	264,5

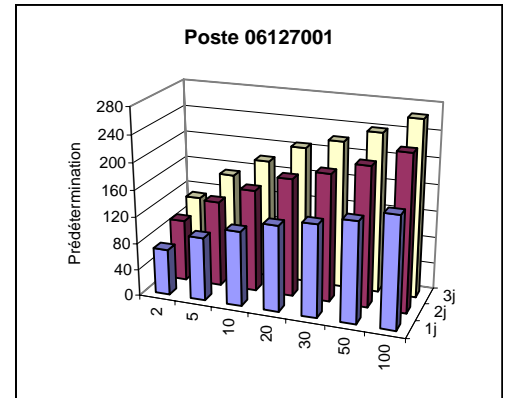

L'intervalle de confiance à 70 % associé à chaque prédétermination est présent dans les résultats complets. En voici 2 exemples :

Nbre jours de pluie cumulés	Durée de retour (ans)	Intervalle de confiance à 70%		Pour rappel, prédiction moyenne
		Borne inférieure	Borne supérieure	
1j	30	124,5	152	138,2
3j	100	227,5	301,4	264,5

Information complémentaire : maxima saisonniers connus

Saison hivernale	Date du maximum hivernal	Saison hivernale	Date du maximum hivernal	Saison hivernale	Date du maximum hivernal
1945-46	-	1965-66	21/02/1966	1985-86	06/04/1986
1946-47	-	1966-67	05/11/1966	1986-87	03/04/1987
1947-48	-	1967-68	04/11/1967	1987-88	14/01/1988
1948-49	-	1968-69	16/11/1968	1988-89	23/02/1989
1949-50	-	1969-70	11/01/1970	1989-90	21/11/1989
1950-51	-	1970-71	18/11/1970	1990-91	08/12/1990
1951-52	-	1971-72	06/11/1971	1991-92	30/03/1992
1952-53	-	1972-73	09/04/1973	1992-93	24/04/1993
1953-54	-	1973-74	24/12/1973	1993-94	06/01/1994
1954-55	-	1974-75	11/02/1975	1994-95	05/11/1994
1955-56	-	1975-76	16/12/1975	1995-96	11/01/1996
1956-57	-	1976-77	03/05/1977	1996-97	11/11/1996
1957-58	-	1977-78	08/12/1977	1997-98	06/11/1997
1958-59	-	1978-79	27/01/1979	1998-99	26/03/1999
1959-60	-	1979-80	13/03/1980	1999-100	16/04/2000
1960-61	03/01/1961	1980-81	29/03/1981	2000-101	23/11/2000
1961-62	26/11/1961	1981-82	28/12/1981	2001-102	02/05/2002
1962-63	07/11/1962	1982-83	08/11/1982	2002-103	14/11/2002
1963-64	03/11/1963	1983-84	18/12/1983	2003-104	01/12/2003
1964-65	01/03/1965	1984-85	22/01/1985	2004-105	29/11/2004

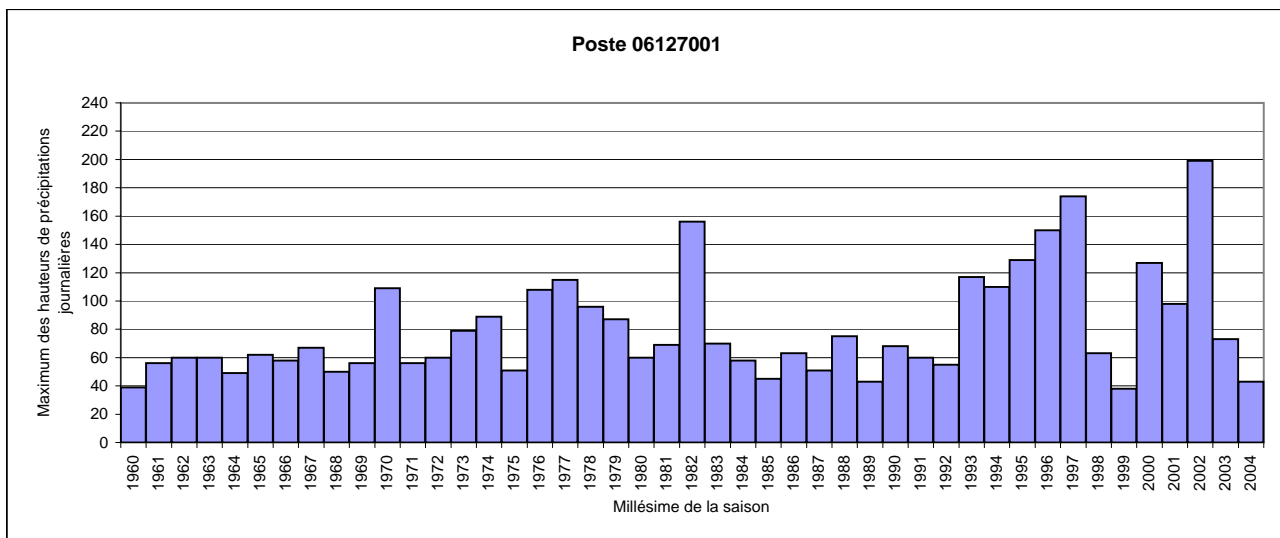

Extrait des résultats de l'étude de prédétermination des précipitations hivernales

Consultez également le guide technique et les résultats complets au format brut, téléchargeables sur www.avalanches.fr

N° du poste : 06 163 001
Commune : Tende
Massif PRA : Mercantour
Coordonnées en Lambert 2 étendu
Coord. X : 1021600
Coord. Y : 1912100
Altitude : 795
Première saison : 1952-1953
Dernière saison : 2003-2004
Nbre saisons utilisées : 49

Quantile moyen (valeur la plus probable sachant les données) :

		Durée de retour (ans)						
		2	5	10	20	30	50	100
Nbre jours de pluie cumulés	1j	60,4	81,8	96,3	110,7	119	129,7	144,3
	2j	89,6	121,5	140,3	156,7	165,4	175,7	188,6
	3j	102,4	140,3	162,9	182,9	193,7	206,5	222,7

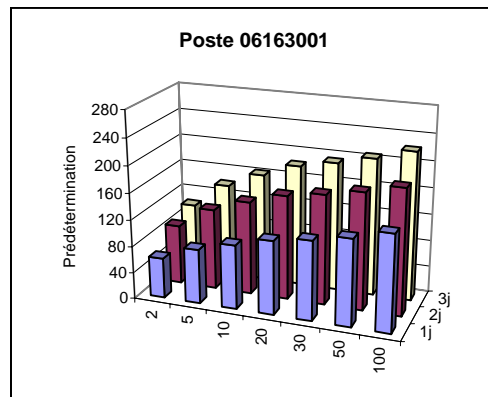

L'intervalle de confiance à 70 % associé à chaque prédétermination est présent dans les résultats complets. En voici 2 exemples :

Nbre jours de pluie cumulés	Durée de retour (ans)	Intervalle de confiance à 70%		Pour rappel, prédiction moyenne
		Borne inférieure	Borne supérieure	
1j	30	106,6	131,5	119
3j	100	197,6	247,7	222,7

Aucune information complémentaire n'est disponible pour ce poste.

Extrait des résultats de l'étude de prédétermination des précipitations hivernales

Consultez également le guide technique et les résultats complets au format brut, téléchargeables sur www.avalanches.fr

N° du poste : 06 163 002
Commune : Tende
Massif PRA : Mercantour
Coordonnées en Lambert 2 étendu
Coord. X : 1020500
Coord. Y : 1908300
Altitude : 650
Première saison : 1951-1952
Dernière saison : 2004-2005
Nbre saisons utilisées : 49

Quantile moyen (valeur la plus probable sachant les données) :

		Durée de retour (ans)						
		2	5	10	20	30	50	100
Nbre jours de pluie cumulés	1j	58,5	80	95,6	111,6	121,3	134	152
	2j	86,2	116,9	135,1	151,2	159,9	170,3	183,3
	3j	98,8	136,1	159,2	180,2	191,8	205,9	224

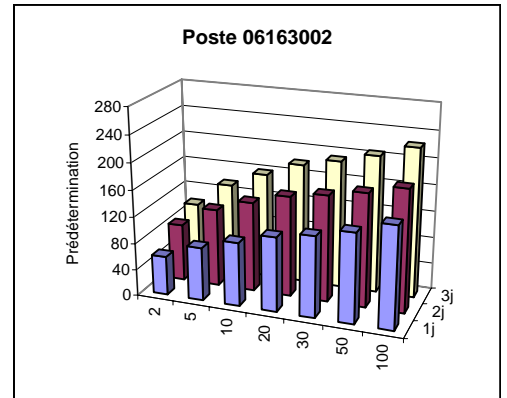

L'intervalle de confiance à 70 % associé à chaque prédétermination est présent dans les résultats complets. En voici 2 exemples :

Nbre jours de pluie cumulés	Durée de retour (ans)	Intervalle de confiance à 70%		Pour rappel, prédiction moyenne
		Borne inférieure	Borne supérieure	
1j	30	106,7	135,9	121,3
3j	100	196,2	251,8	224

Information complémentaire : maxima saisonniers connus

Saison hivernale	Date du maximum hivernal	Saison hivernale	Date du maximum hivernal	Saison hivernale	Date du maximum hivernal
1945-46	-	1965-66	17/11/1965	1985-86	04/05/1986
1946-47	-	1966-67	05/11/1966	1986-87	14/11/1986
1947-48	-	1967-68	04/11/1967	1987-88	06/02/1988
1948-49	-	1968-69	16/11/1968	1988-89	23/02/1989
1949-50	-	1969-70	11/01/1970	1989-90	03/11/1989
1950-51	-	1970-71	13/11/1970	1990-91	24/11/1990
1951-52	-	1971-72	06/11/1971	1991-92	13/11/1991
1952-53	-	1972-73	09/04/1973	1992-93	04/12/1992
1953-54	-	1973-74	24/12/1973	1993-94	06/01/1994
1954-55	-	1974-75	11/02/1975	1994-95	05/11/1994
1955-56	-	1975-76	16/12/1975	1995-96	11/01/1996
1956-57	-	1976-77	10/11/1976	1996-97	11/11/1996
1957-58	-	1977-78	28/01/1978	1997-98	06/11/1997
1958-59	-	1978-79	27/01/1979	1998-99	26/03/1999
1959-60	-	1979-80	13/03/1980	1999-100	04/04/2000
1960-61	03/01/1961	1980-81	31/03/1981	2000-101	23/11/2000
1961-62	11/11/1961	1981-82	30/12/1981	2001-102	05/02/2002
1962-63	07/11/1962	1982-83	08/11/1982	2002-103	14/11/2002
1963-64	03/11/1963	1983-84	26/05/1984	2003-104	21/02/2004
1964-65	27/05/1965	1984-85	22/01/1985	2004-105	15/04/2005

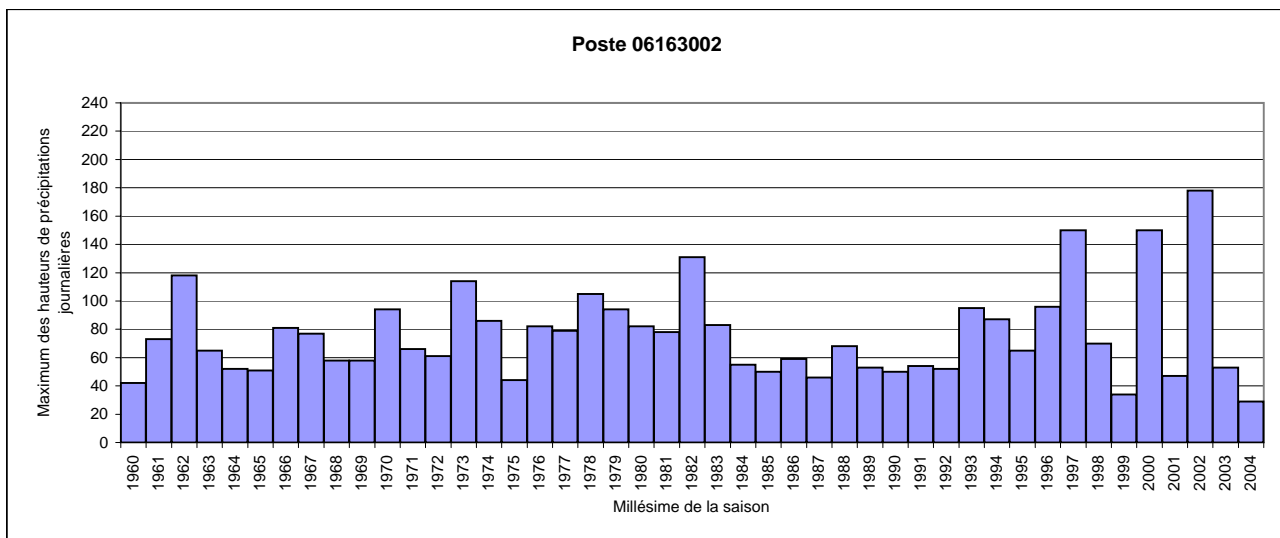

Extrait des résultats de l'étude de prédétermination des précipitations hivernales

Consultez également le guide technique et les résultats complets au format brut, téléchargeables sur www.avalanches.fr

N° du poste : 06 163 005
Commune : Tende
Massif PRA : Mercantour
Coordonnées en Lambert 2 étendu
Coord. X : 1013500
Coord. Y : 1913400
Altitude : 1550
Première saison : 1982-1983
Dernière saison : 2004-2005
Nbre saisons utilisées : 21

Quantile moyen (valeur la plus probable sachant les données) :

		Durée de retour (ans)						
		2	5	10	20	30	50	100
Nbre jours de pluie cumulés	1j	61,4	81,6	99,6	121,2	136,1	157,6	192,7
	2j	100,9	132,6	154	174,6	186,6	201,7	222,2
	3j	120,3	157,2	178,3	196,3	205,8	216,8	230,4

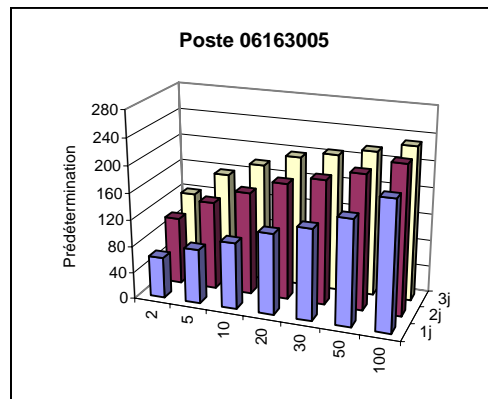

L'intervalle de confiance à 70 % associé à chaque prédétermination est présent dans les résultats complets. En voici 2 exemples :

Nbre jours de pluie cumulés	Durée de retour (ans)	Intervalle de confiance à 70%		Pour rappel, prédiction moyenne
		Borne inférieure	Borne supérieure	
1j	30	96,3	175,9	136,1
3j	100	197,9	262,9	230,4

Information complémentaire : maxima saisonniers connus

Saison hivernale	Date du maximum hivernal	Saison hivernale	Date du maximum hivernal	Saison hivernale	Date du maximum hivernal
1945-46	-	1965-66	-	1985-86	06/04/1986
1946-47	-	1966-67	-	1986-87	03/04/1987
1947-48	-	1967-68	-	1987-88	14/01/1988
1948-49	-	1968-69	-	1988-89	25/04/1989
1949-50	-	1969-70	-	1989-90	21/11/1989
1950-51	-	1970-71	-	1990-91	07/03/1991
1951-52	-	1971-72	-	1991-92	30/03/1992
1952-53	-	1972-73	-	1992-93	25/04/1993
1953-54	-	1973-74	-	1993-94	06/01/1994
1954-55	-	1974-75	-	1994-95	05/11/1994
1955-56	-	1975-76	-	1995-96	11/01/1996
1956-57	-	1976-77	-	1996-97	11/11/1996
1957-58	-	1977-78	-	1997-98	06/11/1997
1958-59	-	1978-79	-	1998-99	26/03/1999
1959-60	-	1979-80	-	1999-100	16/04/2000
1960-61	-	1980-81	-	2000-101	23/11/2000
1961-62	-	1981-82	-	2001-102	02/05/2002
1962-63	-	1982-83	08/11/1982	2002-103	14/11/2002
1963-64	-	1983-84	18/05/1984	2003-104	29/04/2004
1964-65	-	1984-85	22/01/1985	2004-105	25/12/2004

