

Extrait des résultats de l'étude de prédétermination des précipitations hivernales

Consultez également le guide technique et les résultats complets au format brut, téléchargeables sur www.avalanches.fr

N° du poste : 04 019 001
Commune : Barcelonnette
Massif PRA : Ubaye
Coordonnées en Lambert 2 étendu
Coord. X : 945400
Coord. Y : 1941800
Altitude : 1155
Première saison : 1929-1930
Dernière saison : 2004-2005
Nbre saisons utilisées : 58

Quantile moyen (valeur la plus probable sachant les données) :

		Durée de retour (ans)						
		2	5	10	20	30	50	100
Nbre jours de pluie cumulés	1j	35	46,9	55,3	63,8	68,9	75,6	84,9
	2j	46,4	62,3	74,7	88	96,4	107,8	124,7
	3j	53,5	71,5	84,6	98,1	106,4	117,2	132,6

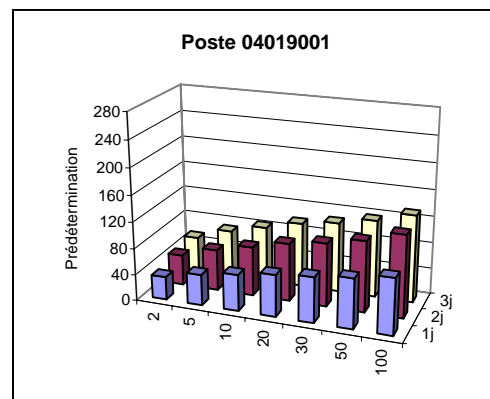

L'intervalle de confiance à 70 % associé à chaque prédétermination est présent dans les résultats complets. En voici 2 exemples :

Nbre jours de pluie cumulés	Durée de retour (ans)	Intervalle de confiance à 70%		Pour rappel, prédiction moyenne
		Borne inférieure	Borne supérieure	
1j	30	61,9	76	68,9
3j	100	110,8	154,4	132,6

Information complémentaire : maxima saisonniers connus

Saison hivernale	Date du maximum hivernal	Saison hivernale	Date du maximum hivernal	Saison hivernale	Date du maximum hivernal
1945-46	-	1965-66	21/02/1966	1985-86	12/11/1985
1946-47	-	1966-67	03/11/1966	1986-87	08/04/1987
1947-48	-	1967-68	04/11/1967	1987-88	16/03/1988
1948-49	-	1968-69	02/11/1968	1988-89	12/04/1989
1949-50	-	1969-70	09/01/1970	1989-90	13/02/1990
1950-51	-	1970-71	13/11/1970	1990-91	07/02/1991
1951-52	-	1971-72	-	1991-92	13/11/1991
1952-53	-	1972-73	-	1992-93	04/12/1992
1953-54	-	1973-74	-	1993-94	06/01/1994
1954-55	-	1974-75	-	1994-95	05/11/1994
1955-56	-	1975-76	04/04/1976	1995-96	11/01/1996
1956-57	-	1976-77	30/04/1977	1996-97	11/11/1996
1957-58	-	1977-78	08/12/1977	1997-98	06/11/1997
1958-59	-	1978-79	27/01/1979	1998-99	03/11/1998
1959-60	-	1979-80	23/01/1980	1999-100	16/04/2000
1960-61	17/04/1961	1980-81	31/03/1981	2000-101	23/11/2000
1961-62	03/03/1962	1981-82	-	2001-102	02/05/2002
1962-63	10/04/1963	1982-83	14/05/1983	2002-103	14/11/2002
1963-64	03/11/1963	1983-84	28/03/1984	2003-104	12/01/2004
1964-65	01/03/1965	1984-85	21/01/1985	2004-105	24/04/2005

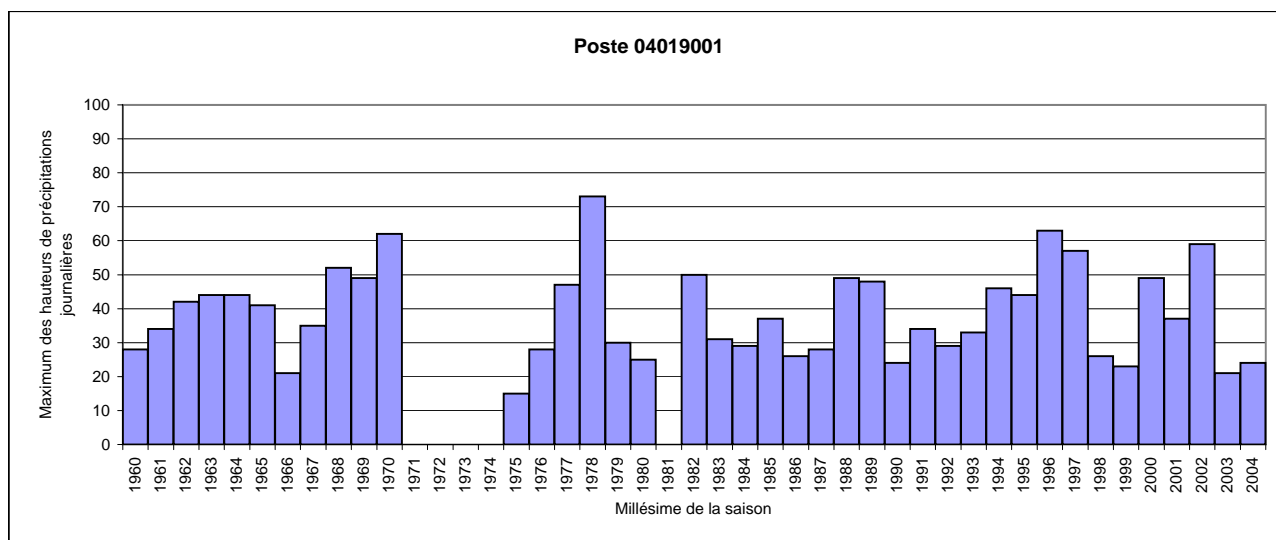

Extrait des résultats de l'étude de prédétermination des précipitations hivernales

Consultez également le guide technique et les résultats complets au format brut, téléchargeables sur www.avalanches.fr

N° du poste : 04 062 001
Commune : Condamine-Châtelard (La)
Massif PRA : Ubaye
Coordonnées en Lambert 2 étendu
Coord. X : 950900
Coord. Y : 1949700
Altitude : 1325
Première saison : 1937-1938
Dernière saison : 2004-2005
Nbre saisons utilisées : 54

Quantile moyen (valeur la plus probable sachant les données) :

		Durée de retour (ans)						
		2	5	10	20	30	50	100
Nbre jours de pluie cumulés	1j	30,8	41,2	48,5	56,1	60,6	66,4	74,8
	2j	42,6	58,7	70,5	82,8	90,3	100,2	114,4
	3j	50,3	68,2	80,7	93,1	100,6	110,1	123,4

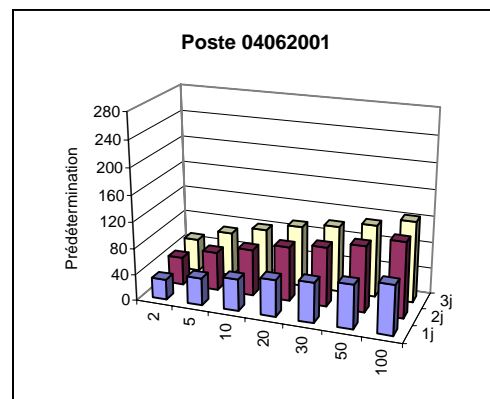

L'intervalle de confiance à 70 % associé à chaque prédétermination est présent dans les résultats complets. En voici 2 exemples :

Nbre jours de pluie cumulés	Durée de retour (ans)	Intervalle de confiance à 70%		Pour rappel, prédiction moyenne
		Borne inférieure	Borne supérieure	
1j	30	54,1	67	60,6
3j	100	104,2	142,6	123,4

Aucune information complémentaire n'est disponible pour ce poste.

Extrait des résultats de l'étude de prédétermination des précipitations hivernales

Consultez également le guide technique et les résultats complets au format brut, téléchargeables sur www.avalanches.fr

N° du poste : 04 096 001
Commune : Jausiers
Massif PRA : Ubaye
Coordonnées en Lambert 2 étendu
Coord. X : 952500
Coord. Y : 1943700
Altitude : 1510
Première saison : 1960-1961
Dernière saison : 2003-2004
Nbre saisons utilisées : 43

Quantile moyen (valeur la plus probable sachant les données) :

		Durée de retour (ans)						
		2	5	10	20	30	50	100
Nbre jours de pluie cumulés	1j	33,5	44,3	51,3	57,9	61,6	66,2	72,2
	2j	44,8	59,2	69,1	78,9	84,7	92	102,2
	3j	51,5	68	78,9	89,5	95,6	103,2	113,5

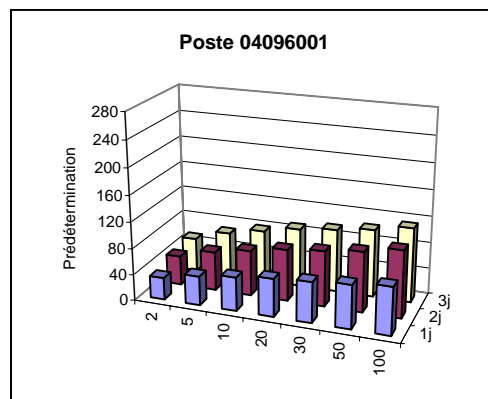

L'intervalle de confiance à 70 % associé à chaque prédétermination est présent dans les résultats complets. En voici 2 exemples :

Nbre jours de pluie cumulés	Durée de retour (ans)	Intervalle de confiance à 70%		Pour rappel, prédiction moyenne
		Borne inférieure	Borne supérieure	
1j	30	55,7	67,4	61,6
3j	100	97	130,1	113,5

Aucune information complémentaire n'est disponible pour ce poste.

Extrait des résultats de l'étude de prédétermination des précipitations hivernales

Consultez également le guide technique et les résultats complets au format brut, téléchargeables sur www.avalanches.fr

N° du poste : 04 193 002
Commune : Saint-Paul-sur-Ubaye
Massif PRA : Ubaye
Coordonnées en Lambert 2 étendu
Coord. X : 957900
Coord. Y : 1964900
Altitude : 1903
Première saison : 1972-1973
Dernière saison : 2004-2005
Nbre saisons utilisées : 31

Quantile moyen (valeur la plus probable sachant les données) :

		Durée de retour (ans)						
		2	5	10	20	30	50	100
Nbre jours de pluie cumulés	1j	34,7	46,4	56,9	69,9	79	92,2	114
	2j	50,2	69,1	84,7	102,6	114,4	130,9	156,7
	3j	59,8	82,8	101,6	122,8	136,7	155,9	185,6

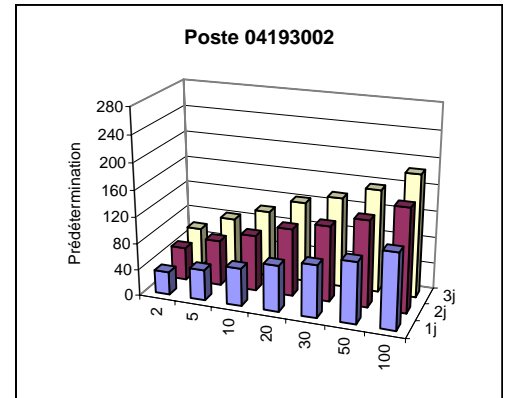

L'intervalle de confiance à 70 % associé à chaque prédétermination est présent dans les résultats complets. En voici 2 exemples :

Nbre jours de pluie cumulés	Durée de retour (ans)	Intervalle de confiance à 70%		Pour rappel, prédiction moyenne
		Borne inférieure	Borne supérieure	
1j	30	57,9	100	79
3j	100	125	246,2	185,6

Information complémentaire : maxima saisonniers connus

Saison hivernale	Date du maximum hivernal	Saison hivernale	Date du maximum hivernal	Saison hivernale	Date du maximum hivernal
1945-46	-	1965-66	-	1985-86	12/11/1985
1946-47	-	1966-67	-	1986-87	09/04/1987
1947-48	-	1967-68	-	1987-88	13/11/1987
1948-49	-	1968-69	-	1988-89	25/04/1989
1949-50	-	1969-70	-	1989-90	13/02/1990
1950-51	-	1970-71	-	1990-91	25/03/1991
1951-52	-	1971-72	-	1991-92	08/01/1992
1952-53	-	1972-73	-	1992-93	04/12/1992
1953-54	-	1973-74	-	1993-94	27/02/1994
1954-55	-	1974-75	-	1994-95	05/11/1994
1955-56	-	1975-76	-	1995-96	22/12/1995
1956-57	-	1976-77	-	1996-97	11/11/1996
1957-58	-	1977-78	14/01/1978	1997-98	06/11/1997
1958-59	-	1978-79	25/03/1979	1998-99	03/05/1999
1959-60	-	1979-80	23/01/1980	1999-100	18/11/1999
1960-61	-	1980-81	31/03/1981	2000-101	06/01/2001
1961-62	-	1981-82	11/12/1981	2001-102	02/05/2002
1962-63	-	1982-83	14/05/1983	2002-103	14/11/2002
1963-64	-	1983-84	26/11/1983	2003-104	12/01/2004
1964-65	-	1984-85	22/01/1985	2004-105	24/04/2005

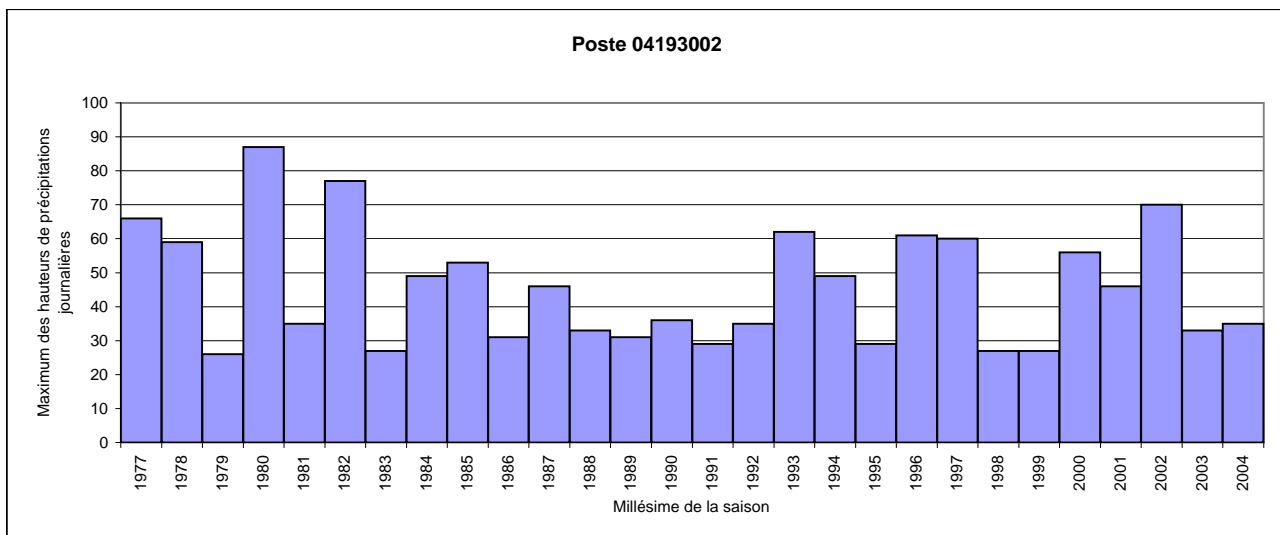

Extrait des résultats de l'étude de prédétermination des précipitations hivernales

Consultez également le guide technique et les résultats complets au format brut, téléchargeables sur www.avalanches.fr

N° du poste : 04 226 001
Commune : Uvernet-Fours
Massif PRA : Ubaye
Coordonnées en Lambert 2 étendu
Coord. X : 947600
Coord. Y : 1933900
Altitude : 1660
Première saison : 1954-1955
Dernière saison : 2003-2004
Nbre saisons utilisées : 49

Quantile moyen (valeur la plus probable sachant les données) :

		Durée de retour (ans)						
		2	5	10	20	30	50	100
Nbre jours de pluie cumulés	1j	44,4	62	74,1	86	93,1	102	114,3
	2j	63,3	87,1	101,7	114,9	122,2	131	142,3
	3j	76,7	102,5	116,1	127	132,5	138,6	145,7

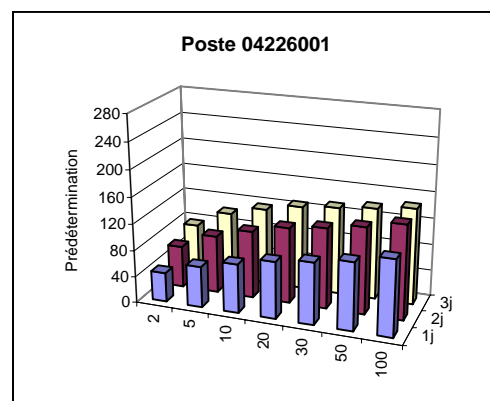

L'intervalle de confiance à 70 % associé à chaque prédétermination est présent dans les résultats complets. En voici 2 exemples :

Nbre jours de pluie cumulés	Durée de retour (ans)	Intervalle de confiance à 70%		Pour rappel, prédiction moyenne
		Borne inférieure	Borne supérieure	
1j	30	82,6	103,5	93,1
3j	100	133,7	157,8	145,7

Aucune information complémentaire n'est disponible pour ce poste.