

Extrait des résultats de l'étude de prédétermination des précipitations hivernales

Consultez également le guide technique et les résultats complets au format brut, téléchargeables sur www.avalanches.fr

N° du poste : 05 023 001
Commune : Briançon
Massif PRA : Thabor
Coordonnées en Lambert 2 étendu
Coord. X : 939300
Coord. Y : 1999000
Altitude : 1324
Première saison : 1934-1935
Dernière saison : 2004-2005
Nbre saisons utilisées : 51

Quantile moyen (valeur la plus probable sachant les données) :

		Durée de retour (ans)						
		2	5	10	20	30	50	100
Nbre jours de pluie cumulés	1j	34,8	47,6	57	66,6	72,5	80,3	91,4
	2j	48,8	65,1	76,3	87,3	93,9	102,2	113,6
	3j	54,9	72,2	85	98,5	106,8	117,9	133,9

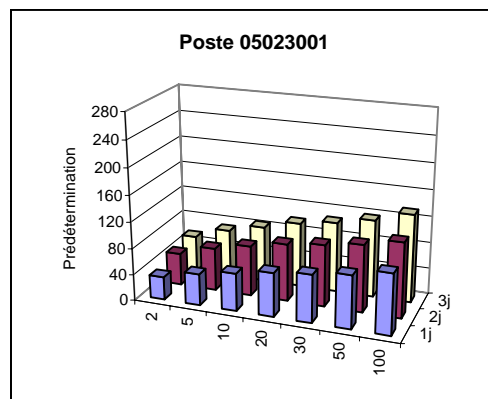

L'intervalle de confiance à 70 % associé à chaque prédétermination est présent dans les résultats complets. En voici 2 exemples :

Nbre jours de pluie cumulés	Durée de retour (ans)	Intervalle de confiance à 70%		Pour rappel, prédiction moyenne
		Borne inférieure	Borne supérieure	
1j	30	63,8	81,3	72,5
3j	100	109,2	158,6	133,9

Information complémentaire : maxima saisonniers connus

Saison hivernale	Date du maximum hivernal	Saison hivernale	Date du maximum hivernal	Saison hivernale	Date du maximum hivernal
1945-46	-	1965-66	21/02/1966	1985-86	28/04/1986
1946-47	-	1966-67	01/12/1966	1986-87	25/12/1986
1947-48	-	1967-68	04/11/1967	1987-88	12/04/1988
1948-49	-	1968-69	02/11/1968	1988-89	25/04/1989
1949-50	-	1969-70	12/11/1969	1989-90	13/02/1990
1950-51	-	1970-71	21/03/1971	1990-91	22/11/1990
1951-52	-	1971-72	09/11/1971	1991-92	21/12/1991
1952-53	-	1972-73	04/05/1973	1992-93	01/03/1993
1953-54	-	1973-74	25/12/1973	1993-94	02/01/1994
1954-55	-	1974-75	18/11/1974	1994-95	05/11/1994
1955-56	-	1975-76	09/05/1976	1995-96	19/05/1996
1956-57	-	1976-77	10/11/1976	1996-97	11/11/1996
1957-58	-	1977-78	14/01/1978	1997-98	06/11/1997
1958-59	-	1978-79	27/01/1979	1998-99	28/01/1999
1959-60	-	1979-80	13/03/1980	1999-100	16/04/2000
1960-61	04/02/1961	1980-81	01/04/1981	2000-101	02/03/2001
1961-62	12/01/1962	1981-82	30/12/1981	2001-102	02/05/2002
1962-63	10/04/1963	1982-83	14/05/1983	2002-103	14/11/2002
1963-64	04/11/1963	1983-84	26/11/1983	2003-104	12/01/2004
1964-65	01/03/1965	1984-85	22/01/1985	2004-105	24/04/2005

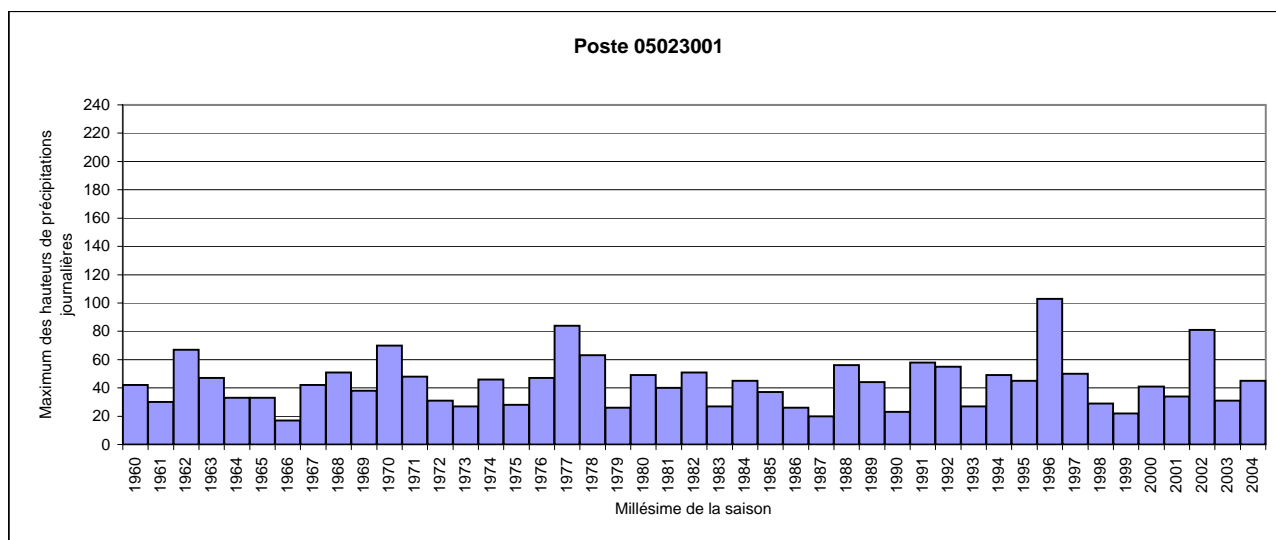

Extrait des résultats de l'étude de prédétermination des précipitations hivernales

Consultez également le guide technique et les résultats complets au format brut, téléchargeables sur www.avalanches.fr

N° du poste : 05 079 001
Commune : Monétier-les-Bains (Le)
Massif PRA : Thabor
Coordonnées en Lambert 2 étendu
Coord. X : 929600
Coord. Y : 2005900
Altitude : 1452
Première saison : 1928-1929
Dernière saison : 2004-2005
Nbre saisons utilisées : 59

Quantile moyen (valeur la plus probable sachant les données) :

		Durée de retour (ans)						
		2	5	10	20	30	50	100
Nbre jours de pluie cumulés	1j	39,9	54,4	64,4	74,5	80,4	88	98,6
	2j	57,1	75,7	88	99,6	106,3	114,6	125,8
	3j	67	88,8	103,3	117,2	125,2	135,2	148,7

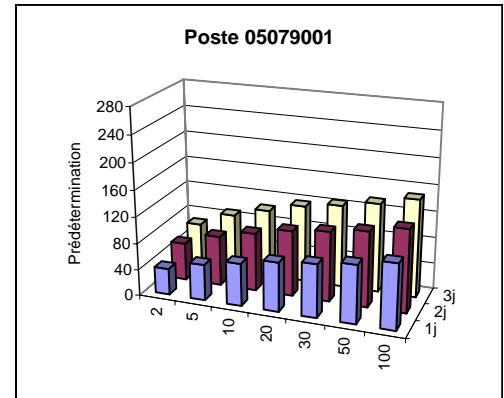

L'intervalle de confiance à 70 % associé à chaque prédétermination est présent dans les résultats complets. En voici 2 exemples :

Nbre jours de pluie cumulés	Durée de retour (ans)	Intervalle de confiance à 70%		Pour rappel, prédiction moyenne
		Borne inférieure	Borne supérieure	
1j	30	72,3	88,5	80,4
3j	100	130,1	167,3	148,7

Information complémentaire : maxima saisonniers connus

Saison hivernale	Date du maximum hivernal	Saison hivernale	Date du maximum hivernal	Saison hivernale	Date du maximum hivernal
1945-46	-	1965-66	20/02/1966	1985-86	23/01/1986
1946-47	-	1966-67	20/02/1967	1986-87	26/12/1986
1947-48	-	1967-68	15/11/1967	1987-88	13/11/1987
1948-49	-	1968-69	02/11/1968	1988-89	25/04/1989
1949-50	-	1969-70	12/11/1969	1989-90	13/02/1990
1950-51	-	1970-71	21/03/1971	1990-91	06/03/1991
1951-52	-	1971-72	08/11/1971	1991-92	21/12/1991
1952-53	-	1972-73	04/05/1973	1992-93	04/12/1992
1953-54	-	1973-74	27/04/1974	1993-94	06/01/1994
1954-55	-	1974-75	18/11/1974	1994-95	05/11/1994
1955-56	-	1975-76	03/12/1975	1995-96	07/12/1995
1956-57	-	1976-77	11/01/1977	1996-97	12/11/1996
1957-58	-	1977-78	24/01/1978	1997-98	06/11/1997
1958-59	-	1978-79	27/01/1979	1998-99	28/01/1999
1959-60	-	1979-80	10/12/1979	1999-100	16/04/2000
1960-61	04/02/1961	1980-81	25/05/1981	2000-101	06/11/2000
1961-62	12/01/1962	1981-82	30/12/1981	2001-102	02/05/2002
1962-63	09/04/1963	1982-83	08/11/1982	2002-103	14/11/2002
1963-64	02/11/1963	1983-84	26/11/1983	2003-104	12/01/2004
1964-65	18/05/1965	1984-85	01/03/1985	2004-105	24/04/2005

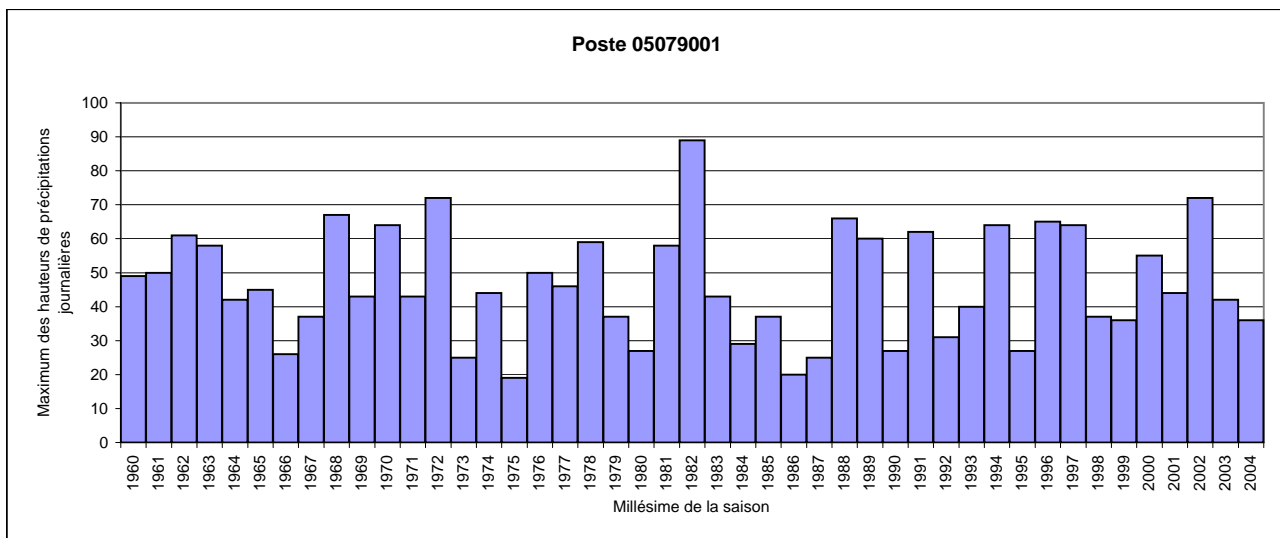

Extrait des résultats de l'étude de prédétermination des précipitations hivernales

Consultez également le guide technique et les résultats complets au format brut, téléchargeables sur www.avalanches.fr

N° du poste : 05 085 001
Commune : Montgenèvre
Massif PRA : Thabor
Coordonnées en Lambert 2 étendu
Coord. X : 946400
Coord. Y : 2002100
Altitude : 1850
Première saison : 1956-1957
Dernière saison : 2004-2005
Nbre saisons utilisées : 41

Quantile moyen (valeur la plus probable sachant les données) :

		Durée de retour (ans)						
		2	5	10	20	30	50	100
Nbre jours de pluie cumulés	1j	30,9	43	51,9	61,2	66,9	74,4	85,3
	2j	44,2	60,7	72,8	85,4	93,1	103,3	118
	3j	53,8	72,5	84,8	96,6	103,4	111,8	123,1

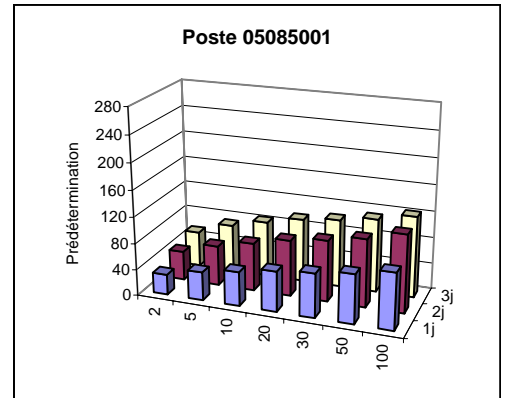

L'intervalle de confiance à 70 % associé à chaque prédétermination est présent dans les résultats complets. En voici 2 exemples :

Nbre jours de pluie cumulés	Durée de retour (ans)	Intervalle de confiance à 70%		Pour rappel, prédiction moyenne
		Borne inférieure	Borne supérieure	
1j	30	57,4	76,3	66,9
3j	100	104,5	141,8	123,1

Information complémentaire : maxima saisonniers connus

Saison hivernale	Date du maximum hivernal	Saison hivernale	Date du maximum hivernal	Saison hivernale	Date du maximum hivernal
1945-46	-	1965-66	-	1985-86	-
1946-47	-	1966-67	-	1986-87	26/12/1986
1947-48	-	1967-68	-	1987-88	06/02/1988
1948-49	-	1968-69	-	1988-89	25/04/1989
1949-50	-	1969-70	10/01/1970	1989-90	18/12/1989
1950-51	-	1970-71	21/03/1971	1990-91	24/03/1991
1951-52	-	1971-72	21/11/1971	1991-92	21/12/1991
1952-53	-	1972-73	04/05/1973	1992-93	01/03/1993
1953-54	-	1973-74	24/12/1973	1993-94	06/01/1994
1954-55	-	1974-75	05/04/1975	1994-95	05/11/1994
1955-56	-	1975-76	13/03/1976	1995-96	19/05/1996
1956-57	-	1976-77	28/01/1977	1996-97	12/11/1996
1957-58	-	1977-78	-	1997-98	08/11/1997
1958-59	-	1978-79	-	1998-99	04/05/1999
1959-60	-	1979-80	-	1999-100	25/12/1999
1960-61	-	1980-81	-	2000-101	06/01/2001
1961-62	-	1981-82	-	2001-102	27/02/2002
1962-63	-	1982-83	-	2002-103	14/11/2002
1963-64	-	1983-84	-	2003-104	27/11/2003
1964-65	-	1984-85	-	2004-105	24/04/2005

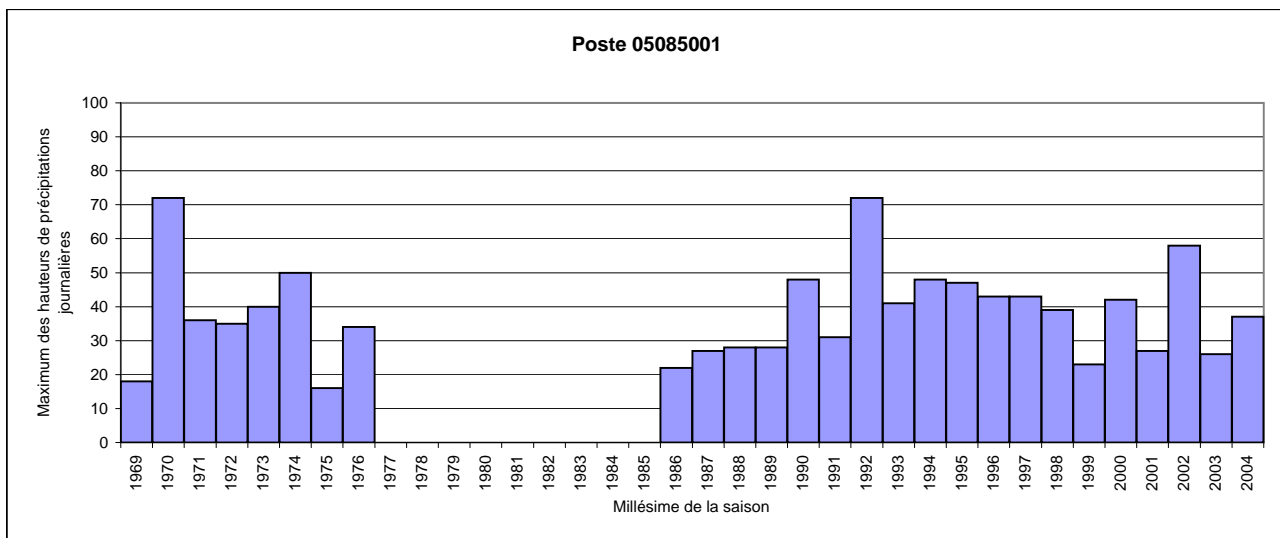

Extrait des résultats de l'étude de prédétermination des précipitations hivernales

Consultez également le guide technique et les résultats complets au format brut, téléchargeables sur www.avalanches.fr

N° du poste : 05 093 001
Commune : Névache
Massif PRA : Thabor
Coordonnées en Lambert 2 étendu
Coord. X : 938300
Coord. Y : 2011500
Altitude : 1600
Première saison : 1930-1931
Dernière saison : 2004-2005
Nbre saisons utilisées : 63

Quantile moyen (valeur la plus probable sachant les données) :

		Durée de retour (ans)						
		2	5	10	20	30	50	100
Nbre jours de pluie cumulés	1j	37	51,7	62,7	74,1	81,2	90,5	104
	2j	48,9	69,1	84,5	101,2	111,6	125,7	146,5
	3j	55,7	78,3	96,2	116	128,6	145,8	171,9

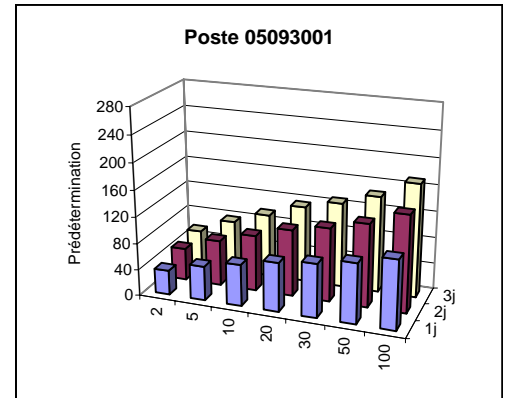

L'intervalle de confiance à 70 % associé à chaque prédétermination est présent dans les résultats complets. En voici 2 exemples :

Nbre jours de pluie cumulés	Durée de retour (ans)	Intervalle de confiance à 70%		Pour rappel, prédiction moyenne
		Borne inférieure	Borne supérieure	
1j	30	71,7	90,7	81,2
3j	100	135,2	208,6	171,9

Information complémentaire : maxima saisonniers connus

Saison hivernale	Date du maximum hivernal	Saison hivernale	Date du maximum hivernal	Saison hivernale	Date du maximum hivernal
1945-46	-	1965-66	21/02/1966	1985-86	23/01/1986
1946-47	-	1966-67	20/02/1967	1986-87	18/12/1986
1947-48	-	1967-68	28/05/1968	1987-88	12/11/1987
1948-49	-	1968-69	02/11/1968	1988-89	25/04/1989
1949-50	-	1969-70	12/11/1969	1989-90	13/02/1990
1950-51	-	1970-71	21/03/1971	1990-91	24/03/1991
1951-52	-	1971-72	08/11/1971	1991-92	21/12/1991
1952-53	-	1972-73	04/05/1973	1992-93	02/03/1993
1953-54	-	1973-74	05/02/1974	1993-94	06/01/1994
1954-55	-	1974-75	18/11/1974	1994-95	05/11/1994
1955-56	-	1975-76	08/05/1976	1995-96	19/05/1996
1956-57	-	1976-77	19/05/1977	1996-97	11/11/1996
1957-58	-	1977-78	14/01/1978	1997-98	06/11/1997
1958-59	-	1978-79	27/01/1979	1998-99	04/05/1999
1959-60	-	1979-80	04/05/1980	1999-100	16/04/2000
1960-61	04/02/1961	1980-81	01/04/1981	2000-101	06/11/2000
1961-62	16/04/1962	1981-82	06/01/1982	2001-102	02/05/2002
1962-63	07/11/1962	1982-83	08/11/1982	2002-103	14/11/2002
1963-64	15/11/1963	1983-84	26/11/1983	2003-104	12/01/2004
1964-65	18/05/1965	1984-85	07/05/1985	2004-105	24/04/2005

