73278 SAINT-REMY-DE-MAURIENNE

n° 004

Nom : BELLECOMBE

Observation permanente

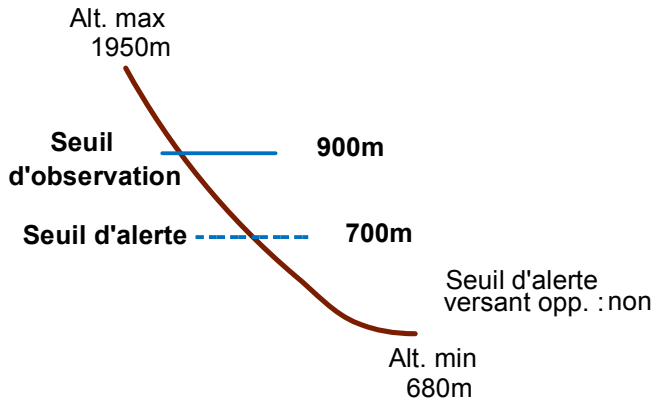

2 branche(s)

A : rive droite

B : rive gauche

Remarques :

Feuilles Epa/Clpa : AS63
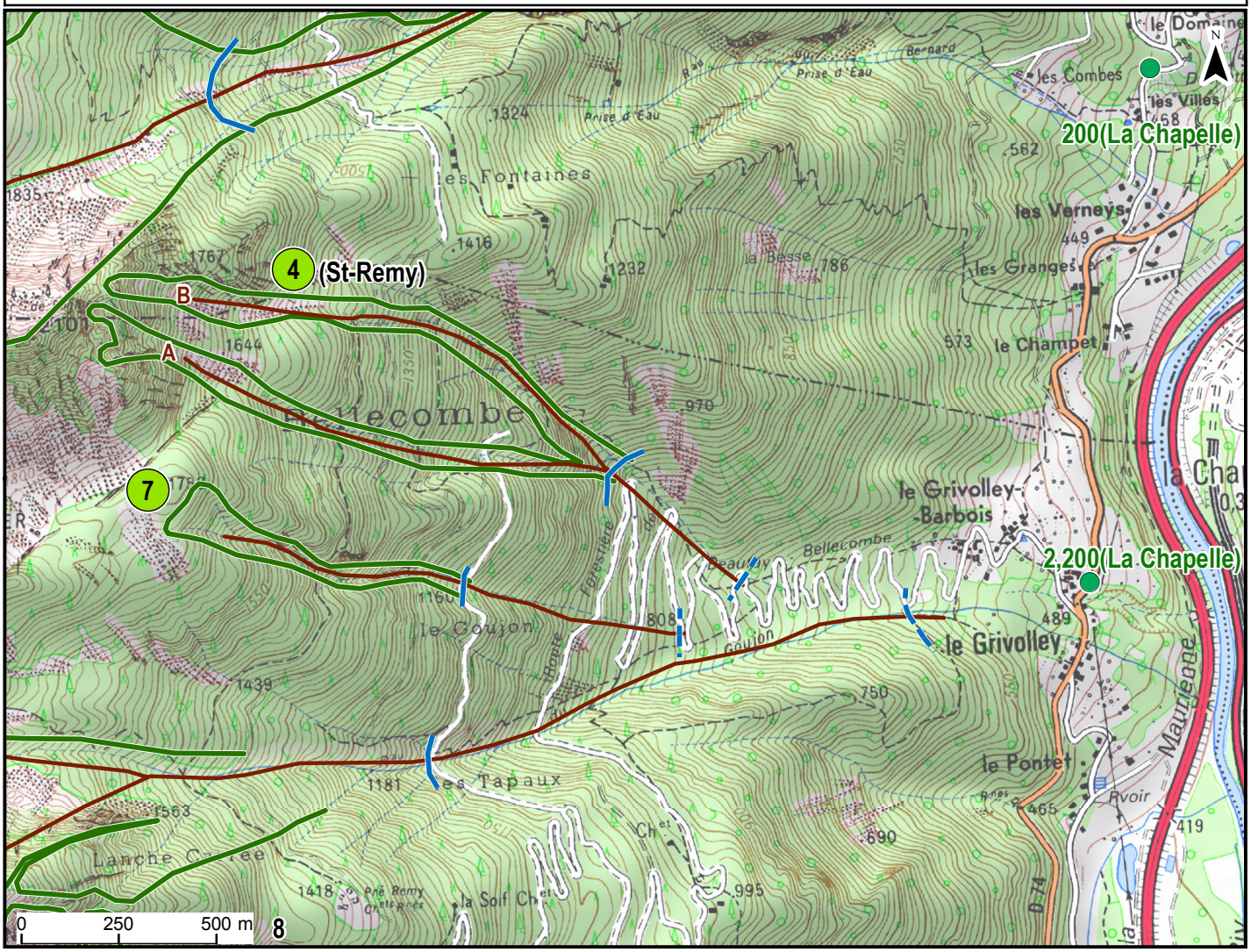
Seuil d'observation au niveau de la jonction des 2 branches, en amont de la piste