06073 ISOLA

Nom : COLLET PAPON

n° 215

Observation intermittente

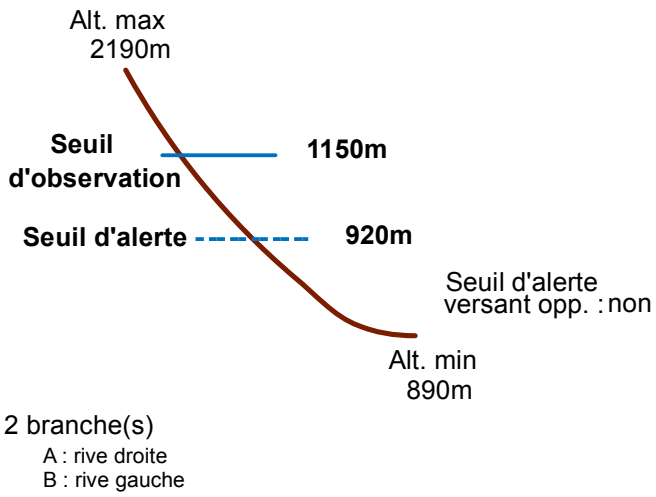

Remarques : Feuilles Epa/Clpa : BN70 , BO70
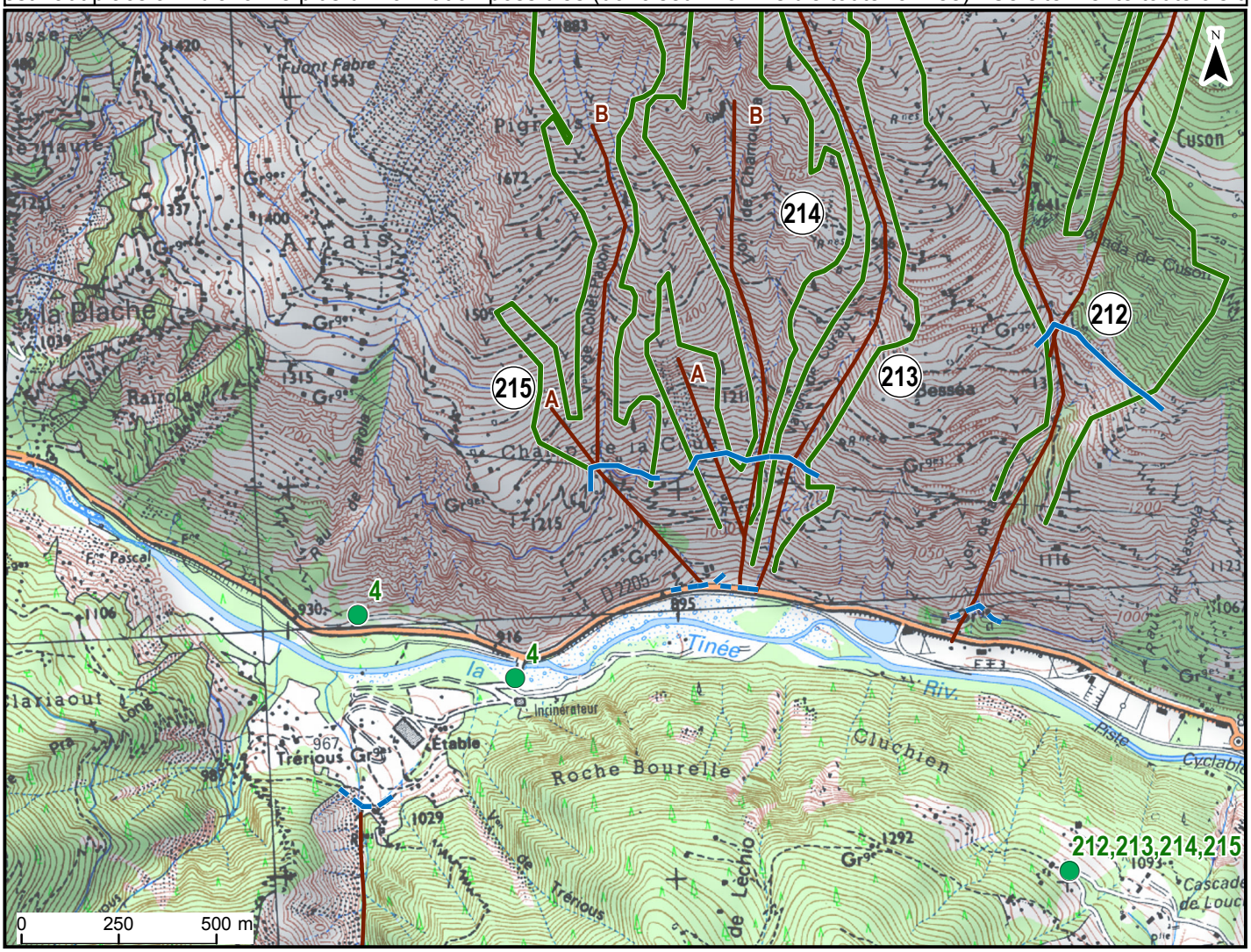
Seuil d'observation au niveau de l'oratoire. Seuil d'alerte en amont de la route. Attention : site en observation intermittente est haut placé afin d'avoir le plus d'information possibles (donc seuil non visible toute l'année). Ce site mérite toutefois une